# Generalforsamling

## Grundejerforeningen Solvænget

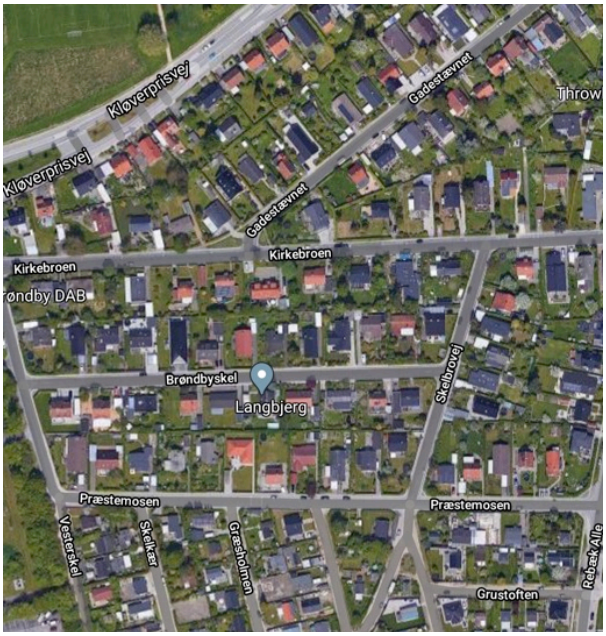


**Onsdag den**
**29. april 2026,**
**kl. 19:30**

på

**Brøndbyskel 14**

## Dagsorden, ifølge vedtægterne

1. **Valg af dirigent**

2. **Formandens beretning**

3. **Aflæggelse af regnskab 2025 samt budget 2026**
   Regnskab og budget vil kunne findes på foreningens hjemmeside solvaenget.com inden generalforsamlingen.

4. **Valg til bestyrelsen (på valg)**
   - Formand: Bo L. Hansen
   - Medlem: Lisbet Clausen
   - Revisor: Vibeke Jørgensen
   - Suppleant: Åben

   Note: Flg. poster er ikke på valg
   - Kasserer: John Egebo
   - Sekretær: Flemming Jørgensen
   - Medlem: Pia Erikstrup

5. **Indkomne forslag**
   Evt. forslag skal være bestyrelsen i hænde senest 8 dage før generalforsamlingen og bedes sendt på mail: postmaster@solvaenget.com

   Forslag vil blive lagt på foreningens hjemmeside solvaenget.com

6. **Fastsættelse af kontingent 2026**

7. **Eventuelt**

Tilmelding på mail: postmaster@solvaenget.com senest 26. april aht. planlægning.

Referatet fra generalforsamlingen vil være tilgængeligt på foreningens hjemmeside www.solvaenget.com senest 8 dage efter generalforsamlingen.

**Vel mødt - Bestyrelsen**